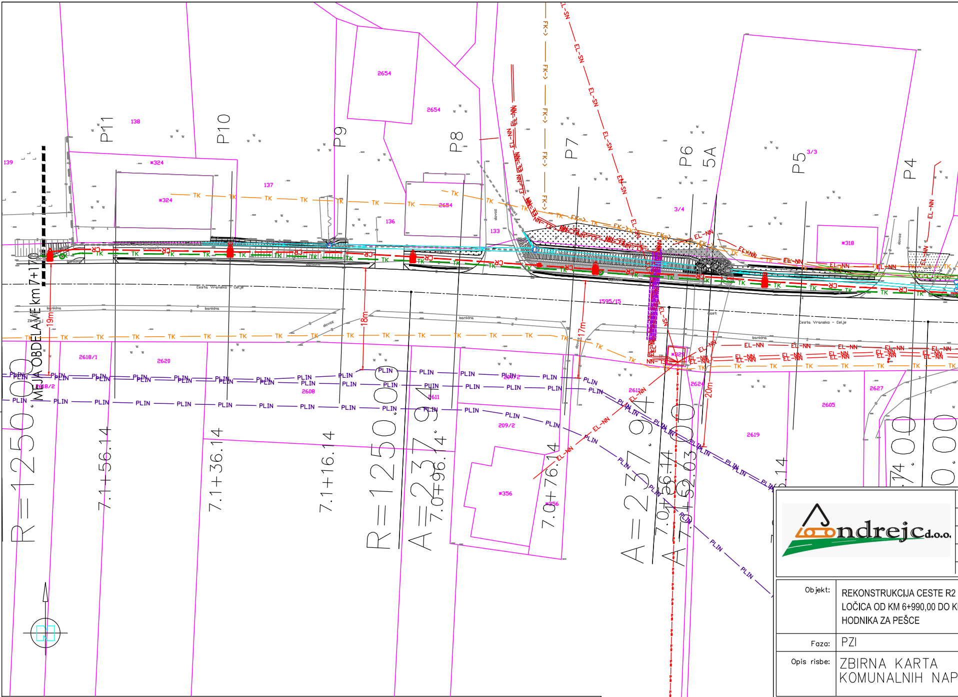
P11
P10
P9
P8
P7
P6
5A
P5
P4
139
138
137
136
133
2654
*324
*318
3/3
3/4
1595/15
2618/1
2618/2
2620
2608
2611
209/2
2614
2624
2627
2605
2619
*356
MEJA OBDELAVE km 7+17
19m
18m
17m
20m
Cesta Vransko - Celje
R=1250,00
A=237,94
7.1+56.14
7.1+36.14
7.1+16.14
7.0+96.14
7.0+76.14
7.0+56.14
TK
CR
PLIN
EL-NN
EL-SN
FK->

LEGENDA:

OBSTOJEČE	
— TK —	TK
═ TK ═	OBSTOJEČA TK KANALIZACIJA
— VODA —	VODOVOD
— FK-> —	FEKALNA KANALIZACIJA
— EL-NN —	ELEKTRO VOD NIZKA NAPETOST nadzemni
— EL-NN —	ELEKTRO VOD NIZKA NAPETOST podzemni
— EL-SN —	ELEKTRO VOD SREDNJA NAPETOST
— PLIN —	PLIN
	CESTNA RAZSVETLJAVA
	ZAŠČITA NN ELEKTRO VOD podzemni

PREDVIDENO:	
— TK —	TK
— TK —	PVC ø110mm
═ FK-> ═	ZAŠČITA FEKALNE KANALIZACIJE
═	BETONSKE CEVI
○	METEORNI JAŠEK
— — —CR—	
- - - -	DWP 4xø110mm
—	KATASTER MEJA

ndrejc d.o.o.

Objekt:	REKONSTRUKCIJA CESTE R2 LOČICA OD KM 6+990,00 DO K HODNIKA ZA PEŠCE
Faza:	PZI
Opis risbe:	ZBIRNA KARTA KOMUNALNIH NAP

Št. odseka:	Arhivska številka:	Faza/o
0290		004
Št. priloge:	G.4	

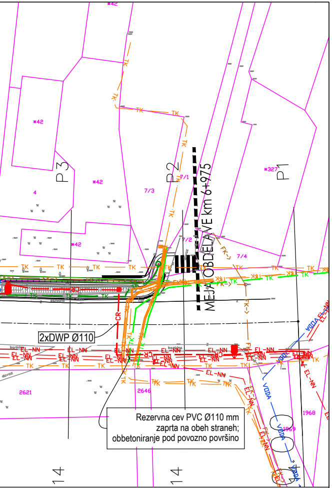
P1
P2
P3
MEJA OBDELAVE km 6+975
2xDWP Ø110
TK
EL-NN
VODA
CR
7/1
7/2
7/3
7/4
*42
*327
4
2621
2646
1968
1969
14
14

Rezervna cev PVC Ø110 mm
zaprta na obeh straneh;
obbetoniranje pod povozno površino

Naziv	Ime in priimek	Ident.št. IZS	Podpis
Odg.v.pr.:	Iztok ČERNOŠA u.d.i.g.	G–3454	
Odg.proj.:	Iztok ČERNOŠA u.d.i.g.	G–3454	
Obdelal:	Maja Vindiš d.i.g.		

- 447 ODSEK 0290 ŠENTRUPERT -
M 7+170,00 Z DOGRADITVIJO

Št. proj.: 136–2018
Št. načrta: 136–2018–P
Šifra CC: 2111
Merilo: 1:500
Datum: oktober 2020

ELJAV

Del risbe: Ureditev hodnika za pešce

investitor:
OBČINA VRANSKO
Vransko 59
3305 VRANSKO

bjekt: .2105
Številka risbe: G.104
Avtor risbe: ANDREJC d.o.o.
Ident.št.risbe: 136–2018–P–G.104